

GlobalSuite® ESG

Liderar a transição para a sustentabilidade e a conformidade.

Nossa plataforma facilita a conformidade, a avaliação de riscos e o relatório de indicadores-chave, permitindo que as empresas se alinhem às práticas recomendadas internacionais e às novas regulamentações europeias.

O que é o GlobalSuite®?

A solução All-in-One GRC para gerenciar riscos, segurança, conformidade, TPRM, privacidade, auditoria, ESG e continuidade dos negócios. Flexível e pronta para se adaptar a seus regulamentos, setor e estrutura organizacional.

Os principais recursos incluem

Conformidade regulatória

- Coleta de informações alinhada com CSRD e ERSR.
- Compatibilidade com o GRI para empresas fora da UE.
- Gerenciamento de políticas e procedimentos com listas de verificação.

Análise dupla de materialidade ou materialidade

- Avaliação das principais questões do ERSR e do GRI, aplicando-as à organização e definindo tópicos personalizados.
- Cálculo da dupla materialidade, envolvendo as partes interessadas para priorizar as questões de sustentabilidade:
 - Materialidade financeira: impacto dos fatores ESG no desempenho e na estratégia.
 - Materialidade de impacto: efeitos da empresa sobre o meio ambiente e a sociedade.
- Visualização em Business Intelligence com gráficos interativos.

Quais são os benefícios do GlobalSuite® ESG?

- **Conformidade simplificada** – cumpra as normas mais exigentes sem complicações. Projetado para se adaptar à legislação local e global.
- **Gerenciamento abrangente e centralizado** Tudo em um único ambiente – desde a análise de materialidade, coleta de informações ou análise de risco de ESG até a geração de relatórios.
- **Eficiência operacional:** economia de tempo e de custos por meio de automação e fluxos de trabalho otimizados.
- **Adaptabilidade** flexível para grupos empresariais com várias subsidiárias ou diferentes **níveis de maturidade de ESG**.
- **Insights orientados por dados:** visualizações avançadas para a tomada de decisões informadas e baseadas em dados.

Coleta de dados ERSR ou GRI

- Pesquisas personalizáveis para coletar dados importantes.
- Associação de evidências a controles.
- Integrações por meio de APIs e conectores

Gerenciamento de riscos ESG

- Catálogo personalizável de riscos e controles com metodologia de análise.
- Mapeamento opcional de riscos e controles.
- Avaliação e monitoramento de riscos residuais.
- Gerenciamento de riscos acima do nível aceitável.

Indicadores e métricas

- Cálculo da pegada de carbono.
- Personalização de KPIs
- Painel de BI para monitoramento em tempo real.

Inteligência artificial

- Gerador de risco e controle de acordo com os parâmetros de negócios.
- Assistente de IA para responder a perguntas, orientá-lo na plataforma e simplificar o gerenciamento de riscos e conformidade em tempo real.

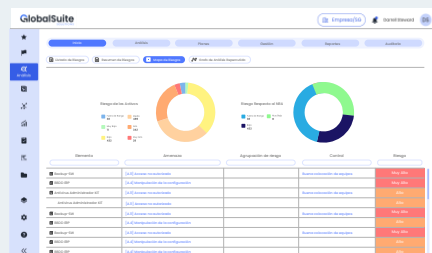

PAINEL DE CONTROLE

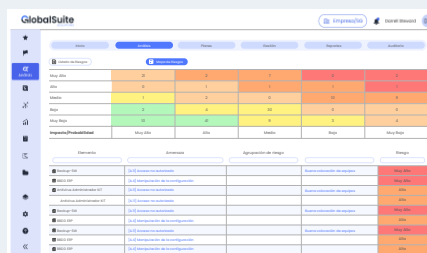

MAPA DE CALOR

E o melhor de tudo: pronto para uso

Nossa solução GlobalSuite® ESG tem várias soluções pré-configuradas para estruturas globais, regionais e locais.

Você pode começar a trabalhar desde o primeiro dia, sem ter que gastar tempo carregando catálogos de conformidade, catálogos de risco e controle e metodologias. Tudo é configurado para otimizar o tempo e permitir que você se concentre no que mais importa: seus objetivos e processos.

Os programas de avaliação e gerenciamento de terceiros estão se tornando maiores e mais complexos, portanto, a automação é necessária. Principais benefícios:

- ✓ **Economia de custos**
- ✓ **Redução de riscos**
- ✓ **Confiança de terceiros**
- ✓ **Vantagem competitiva**

O que nos torna diferentes?

Software GRC completo, adaptável e abrangente

Uma única plataforma para gerenciar **riscos, segurança, conformidade, privacidade, auditoria, continuidade dos negócios, TPRM e ESG**. Flexível e pronta para se alinhar com seus regulamentos, setor e estrutura organizacional.

O melhor ROI por euro investido no mercado de GRC

Essa combinação torna o **GlobalSuite®** a **plataforma de GRC mais econômica disponível**.

Implementação rápida e eficiente

Ao contrário de outras soluções com longos ciclos de integração, o GlobalSuite® permite que você comece a trabalhar com painéis, fluxos de trabalho e processos em apenas **3 a 6 meses**. Pronto para funcionar desde o primeiro dia.

Suporte consultivo personalizado

Além do software, **nossa equipe de especialistas o orienta durante todo o processo**, adaptando a solução ao seu contexto operacional e regulatório para obter o máximo de eficácia.

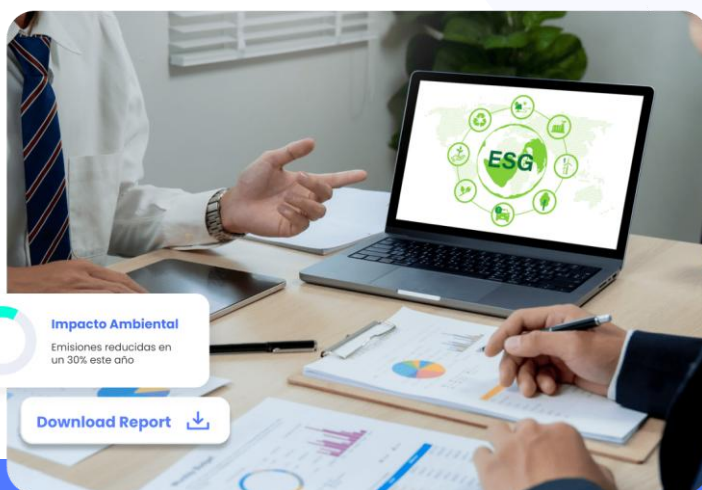

The Smartest way to manage **GRC**

"The most flexible all-in-one GRC platform, fastest to implement with the highest return on investment."

