

GlobalSUITE® - Anti Bribery es un Software para implantar, gestionar y mantener el cumplimiento de los Sistemas de Gestión para prevenir el soborno en las organizaciones.

Además, es la única herramienta de gestión del riesgo que incorpora el ciclo de mejora continua basado en la norma ISO 37001.

“LOS SISTEMAS DE GESTIÓN INFORMÁTICOS COMO GlobalSUITE® - ANTI-BRIBERY SON ALIADOS NECESARIOS EN LA IMPLANTACIÓN DE PROGRAMAS DE PREVENCIÓN DE SOBORNOS”

Características principales:

- Definición de Servicios y Procesos
- Análisis de Brecha de la norma ISO 37001
- Catálogo de Riesgos de corrupción
- Catálogo de Medidas de control para los Riesgos de Soborno
- Análisis de Riesgos
- Evaluación de Riesgos
- Tratamiento de Riesgos
- Gestión de Medidas de control
- Históricos de Riesgos
- Análisis de Costes de Riesgos y Planes de Tratamiento. Comparativas
- Posibilidad de configuración y parametrización:
 - Dimensiones del cálculo del riesgo
 - Metodologías para el cálculo de riesgos
 - Nivel de Riesgo aceptable
- Publicación de Encuestas de Riesgos
- Gestión de Incidencias. Actualización de los riesgos en tiempo real
- Gestión de la Formación y las Auditorías
- Gestión de No Conformidades y Acciones Correctivas y Preventivas
- Cuadro de Mando de Indicadores y Métricas
- Gestor Documental
- Gestor de Informes predefinidos
- Gestión de Proyectos
- Integración con los sistemas de la organización
- Interconexión con otros software ya existentes en la organización
- Históricos y trazabilidad en el tiempo
- Plataforma multidioma

¿Qué es?

GlobalSUITE® - Anti-Bribery permite desarrollar el ciclo completo de apreciación del riesgo (Identificación, Análisis y Evaluación del Riesgo) así como el Tratamiento del Riesgo en base a la norma ISO 37001.

Asimismo, GlobalSUITE® - Anti-Bribery permite gestionar el ciclo completo de mejora continua que establece dicha norma, desde el establecimiento del alcance y los objetivos hasta el seguimiento y mejora continua del marco de trabajo, incluyendo las medidas aplicadas para el tratamiento de los riesgos. Permite la definición de las responsabilidades del responsable de cumplimiento, el desarrollo de Análisis de Brecha y la gestión de incidencias y denuncias.

Sistemas de gestión “sin papeles”

Permite llevar a cabo la implantación de todo el sistema SIN papeles, puesto que todo se registra en la plataforma y dispone de un gestor documental que le ayudará a la hora de gestionar toda la documentación necesaria para conseguir el cumplimiento de las normativas.

ISO 37001

La norma ISO 37001 establece la importancia de disponer de un Programa de Prevención de Sobornos para evitar los delitos de corrupción tan habituales en el mundo, y aplicable a cualquier empresa de cualquier país y sector de negocio.

GlobalSUITE® - Anti-Bribery permite monitorizar y evaluar el grado de efectividad de los programas implantados. La capacidad de detección de conductas de corrupción mediante la adecuada aplicación de los programas de cumplimiento, permitirá a las empresas comprometerse con la lucha contra el soborno y la corrupción.

Easy to use

A diferencia de otras herramientas, GlobalSUITE® - Anti-Bribery es un software claro e intuitivo cuya curva de aprendizaje es mínima, incluso para usuarios no familiarizados con el cumplimiento del Programa de Prevención de Sobornos. Asimismo, la plataforma obtiene resultados visibles en poco tiempo y ayuda en la toma de decisiones de su organización.

“GlobalSUITE® - Anti-Bribery: Elabora y Gestiona el Programa de Prevención de Sobornos de la organización pudiendo constituir una evidencia de la diligencia debida en el cumplimiento del sistema de gestión anti soborno”.

Características detalladas:

Configuración de la Metodología de Riesgos de Soborno:

- Dimensiones cualitativas y cuantitativas
- Parametrización del Cálculo del Riesgo
- Plantillas/Templates de una Metodología predefinida
- Catálogos de Riesgos y Medidas predefinidos

Alineación a la norma ISO 37001:

- Análisis de Brecha contra la norma
- Generación de un Plan de Adecuación a partir del Análisis de Brecha
- Gestión de Auditorías
- Alineación con el sistema de gestión de cumplimiento de las organizaciones.

Identificación de Riesgos:

- Identificación de Riesgos por proceso y/o actividad
- Catálogo de Riesgos configurable
- Propuesta de Riesgos a partir del catálogo
- Publicación de Encuestas de Riesgos

Análisis de Riesgos:

- Selección de servicios, procesos y actividades a analizar
- Configuración de las dimensiones de valoración del riesgo
- Análisis de los riesgos de los servicios, procesos y controles
- Análisis del Coste de los Riesgos
- Creación de Riesgos Múltiples

Evaluación de Riesgos:

- Mapa de Riesgos (o Mapa de Calor)
- Diferentes gráficas para mostrar resultados
- Identificación de Riesgos Repercutidos o dependientes

Tratamiento de Riesgos:

- Definición de Planes de Tratamiento de Riesgos
- Propuestas automáticas de Medidas para cada Riesgo
- Seguimiento de los Planes de Tratamiento
- Proyección y Simulación de Riesgos
- Análisis Coste/Beneficio de las Medidas

Históricos de Análisis y Gestión de Riesgos:

- Visualización de todos los puntos de un análisis histórico
- Comparativa entre los diferentes históricos

Gestión de Incidencias y No Conformidades:

- Registro y Priorización de Incidencias
- Identificación de Riesgos relacionados
- Actualización de los Riesgos en tiempo real
- Registro y gestión de no conformidades y acciones correctivas

Cuadro de Mando:

- Gestión de Indicadores y Métricas
- Catálogo de Indicadores y Métricas automáticas
- Alertas vía email

Gestor Documental:

- Estructura documental por cláusulas y procedimientos
- Control de versiones a través de workflow

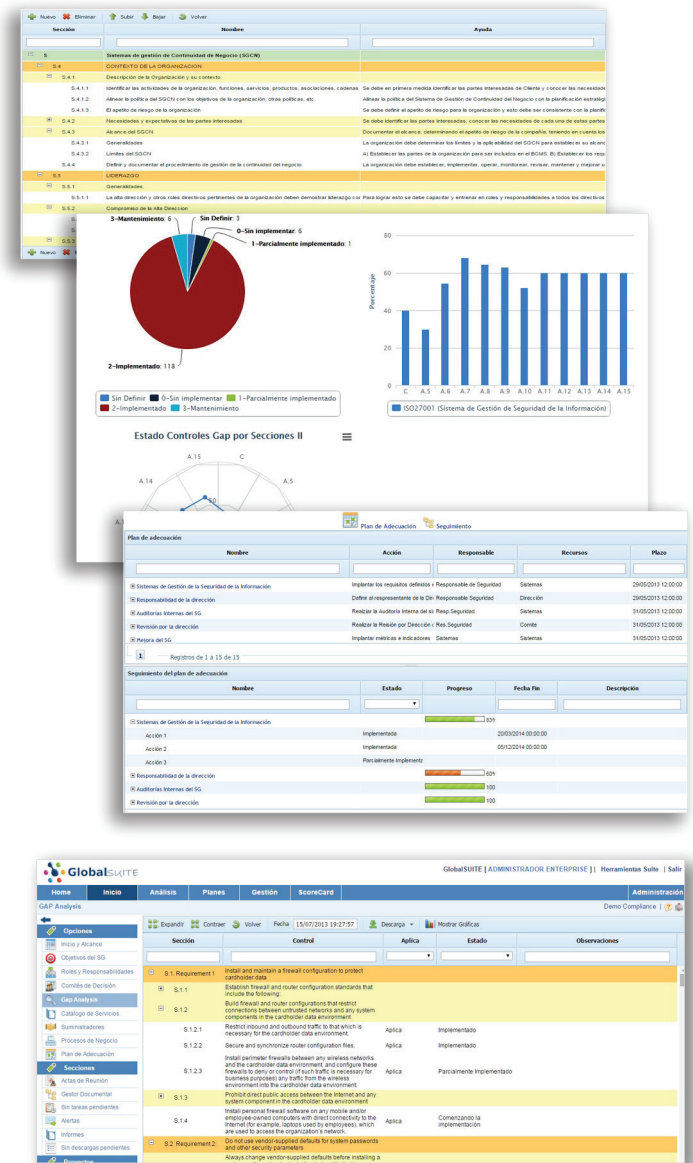

GlobalSUITE® - Anti-Bribery se integra con los Sistemas de Gestión de Cumplimiento de la organizaciones, así como con el resto de módulos de GlobalSUITE®.

Conozca todas las ventajas, funcionalidades y posibilidades de negocios que existen con GlobalSUITE® en nuestra web www.globalsuitesolutions.com y la familia de soluciones integrables.